Medicatie

Ziekte van Crohn, colitis ulcerosa (IBD)

Medicijnen voor IBD worden in **twee fases** ingezet.
Inductiebehandeling met als doel de ziekte **rustig te krijgen.**
Onderhoudsbehandeling met als doel de ziekte **rustig te houden.**

inductiebehandeling	onderhoudsbehandeling
rustig krijgen	**rustig houden**

Welk medicijn je krijgt is afhankelijk van verschillende factoren.

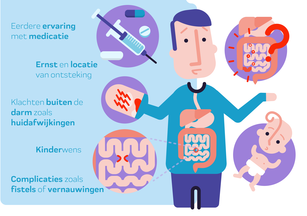

Medicijnen worden meestal in een bepaalde volgorde voorgeschreven.

Bij een **step-up** benadering worden eerst **mildere medicijnen** gegeven, zoals **mesalazines**.

Bij een **top-down** benadering worden eerst de **krachtigste medicijnen** gegeven, de **biologische** geneesmiddelen.

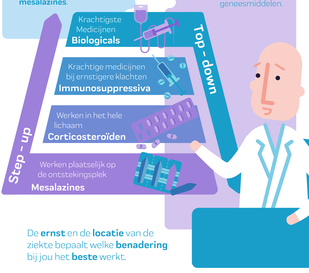

De **ernst** en de **locatie** van de ziekte bepaalt welke **benadering** bij jou het **beste** werkt.

Jouw rol in de beslissing

Samen met **je arts** maak je de afweging welke **behandeling** en **medicatie** het beste **bij jou** past.

Bespreek je **verwachtingen.**

In deze **beslissing** speel **jij** een belangrijke rol.

Drie goede vragen om te stellen:

Wat zijn mijn mogelijkheden?

Wat zijn de voor- en nadelen?

Wat betekent dat voor mijn situatie?

Bespreek ook andere onderwerpen met je arts.

Bespreek de details van je behandeling met je arts en neem medicijnen op de juiste manier in.

Neem contact op met je arts als je twijfels hebt of je je zorgen maakt over mogelijke bijwerkingen.

Bijwerkingen zijn vervelend, maar er is **altijd** een **kans** op bijwerkingen als je **medicijnen** gebruikt.

Meer informatie:
www.crohn-colitis.nl

Heb je nog vragen?
info@crohn-colitis.nl
0348 – 432 920

CROHN & COLITIS NL

luc_perhan
@ustration